deskubre la paz

un mundo nuevo de oportunidades

bares | restaurantes | discotecas |
negocios | empresas hoteles | abogados |
cafes | pubs | consultorios | vida y estilo

www.kubobol.com | info@kubobol.com

distribución gratuita

KUBO S.R.L.

Año 1 No. 1, noviembre 2011

Te Invitamos a la Cena Benéfica en beneficio del Pabellón Oncológico del Hospital del Niño

Viernes

18

de noviembre

horas 19.00

Restaurant "Il Portico"

Jupapina, Calle 1

Esperamos contar con su presencia

Informaciones: tel. 2745020 Restaurante "Il Portico"- Cel. 737-25731 Rita Quintigliani

Auspician:

Restaurante "Il Portico"

KUBO S.R.L.

REVISTA
latinasuiza®
ESPAÑOL - DEUTSCH - ESPAÑOL - DEUTSCH -ESPAÑOL

!La Revista más leida de Suiza!
Ediciones mensuales

Infoline 079 853 61 40
info@revistalatinasuiza.ch
www.revistalatinasuiza.ch

10 Años junto a tí!

Estamos en: facebook YouTube twitter

CONSULADOS
DISCOTECAS
SOS

La Guia mas completa de los latinos en Suiza!
Proxima entrega 1. 02. 2012
Cierre de edicion 22. 01.2012

GUÍA latina.ch®

Info 079 853 61 40

Tabien estamos en: facebook YouTube

KUBO S.R.L.
COMUNICACIÓN & INFORMÁTICA

editorial

www.kubobol.com

deskubre

DIRECCIÓN GENERAL
Ricardo Quintaza Escalante

EDITOR GENERAL
Paola Sanabria Nava

ADMINISTRACIÓN
Ginnghara Pereyra Flores

DEPARTAMENTO DE SISTEMAS
Alexeis Carrillo Pinaya

DISEÑO Y DIAGRAMACIÓN
Daniel Pozo Videa

PRODUCCIÓN AUDIO Y VIDEO
Vladimir Uzeda Rodríguez

COLABORACIÓN ESPECIAL
Ximena Laura Apaza
CarlosFárfan Guillén

FOTOGRAFÍA
José Rengel Harvey
(Fotografía Portada- Nota Illimani)
Carlos Fárfan Guillén
Paola Sanabria Nava

FUENTES
Gobierno Municipal La Paz
Letra Canción: Wara Illimani
Libro Nayjama autor
Fernando Díez de Medina

UNA PRODUCCIÓN DE:
KUBO S.R.L.

El inicio de un sueño

Muchos seres humanos consideran que de sueños no se vive; pero Kubo S.R.L. quiere demostrar a la población boliviana que todo sueño se puede hacer realidad con mucha dedicación, empeño y perseverancia.

Kubo S.R.L. surge como un sueño de un hombre boliviano con la finalidad de contribuir a los empresarios, microempresarios y a todos aquellos emprendedores a dar a conocer sus productos, ampliar su mercado de negocios y su cartera de clientes. Lo más importante para Kubo es coadyuvar a los bolivianos a ser emprendedores exitosos y por tal motivo su meta es consolidarse como una empresa de Comunicación e Informática que contribuya a la formación y desarrollo de bolivianos triunfadores en diversos ámbitos.

Gracias a la diversidad de líneas de negocio con las que cuenta Kubo S.R.L; se puede lograr dar a conocer a nuestros clientes alrededor del país y traspasar fronteras.

deskubre es una guía comercial que se distribuirá en su primera edición en la ciudad de La Paz y abarcará a las 3 ciudades más importante de Bolivia. Nuestra guía comercial busca dar el realce a la belleza natural, lugares turísticos y culturales de nuestro país, por tal motivo deskubre cuenta con notas en el ámbito turístico, de entretenimiento y de conocimiento general, buscando ser parte del día a día de la población boliviana.

A partir de este momento los invitamos a disfrutar de un sinfín de negocios en el ámbito de salud, entretenimiento y servicios. En este momento se inicia nuestro sueño, un sueño que queremos compartir con todos ustedes

Paola Sanabria Nava
Editor General

La Paz

Nuestra Señora de La Paz
Chuquiago Marka

Provincia: Pedro Domingo Murillo
Departamento: La Paz
Altitud: 3650 (11,942 ft) msnm
Alcalde: Luis Revilla

Historia

La ciudad de La Paz fue fundada el 20 de octubre de 1548 por el Capitán Alonso de Mendoza en la localidad de Laja. Tres días después fue trasladada mas al este, a un lugar de clima templado ubicado al borde del altiplano, donde se inician las quebradas y el valle, llamado Chuquiago Marka (en aymara, Chuqiyapu) que significa "chacra de papas o de oro". Este nombre se debe por un lado a su clima benigno y a las cosechas de papa, cereales que se obtenían, además por el oro que el río arrastraba de las laderas altas.

Terminal de buses

La Terminal de Buses de la ciudad de La Paz es la principal terminal terrestre de Chuquiago Marka. La ciudad está comunicada por carretera con la ciudad de Oruro por donde se tiene acceso a las ciudades de Sucre, Potosí y el sur del país.

También hay acceso con caminos pavi-

mentados hasta Copacabana y Tiwanaku al oeste, cerca del lago Titicaca. Esta carretera tiene conexión hasta la ciudad de Cusco, pasando por Desaguadero.

La ciudad del Altiplano cuenta con una carretera hacia el norte que conecta a Los Yungas atravesando la Cordillera de Los Andes.

La terminal de buses tiene salidas diarias a las principales ciudades del país. Existen salidas a otras ciudades de países vecinos como Chile y Perú.

Los medios de transporte que se dirigen hacia poblaciones alrededor del departamento tienen diversas estaciones informales, como ser en Villa Fátima donde los buses salen a Los Yungas, Beni y Pando y de Alto San Pedro.
En las cercanías del Cementerio General los buses se dirigen a Copacabana y a otras regiones cercanas al lago Titicaca, como ser Tiwanaku y al Desaguadero desde donde se puede ingresar al Perú.

Aeropuerto

El Aeropuerto Internacional El Alto es uno de los aeropuertos comerciales visitado de manera regular por aeronaves en etapa de pruebas para su aprobación en operaciones de gran elevación. Sirve a la ciudad de La Paz-El Alto para sus vuelos domésticos, internacionales y el transporte de carga.

Museos

Museo Costumbrista
Museo del Oro (con piezas precolobinas en oro y plata)
Museo de Etnografía y Folclore
Museo Nacional de Arte
Casa Museo María Núñez del Prado
Museo Casa de Murillo
Museo Nacional de Arqueología
Galería de Arte Taipinquiri

Deportes

El deporte con más seguidores es sin duda el fútbol. Los clubes con más hinchada son The Strongest y Bolívar, ambos antiguos rivales y la sensación en sus clásicos del público paceño. Desde el año 2004 hasta la actualidad, participa en la Liga el La Paz Fútbol Club, que va incrementando su hinchada cada vez más.

Estadio Hernando Siles es el mas importante del país con una capacidad de 46000 espectadores, situado a 3600 m.s.m., también juega en este estadio la Selección Boliviana de Fútbol.

Hombres y Maquinas construyen edificios.
Personas con **Valores** construyen Horizontes...

CASA GRANDE
HOTEL
★ ★ ★ ★ ★

Apertura Mayo 2012

Calle16 Nº 8009, Calacoto Telf. 591-2-2795511 La Paz - Bolivia
info@casa-grande.com.bo **www.casa-grande.com.bo**

¿Que son los Códigos QR?

Los códigos QR, (en inglés QR Code) son un tipo de códigos de barras bidimensionales. A diferencia de un código de barras convencional, la información está codificada dentro de un cuadrado, permitiendo almacenar gran cantidad de información alfanumérica.

Los códigos QR son fácilmente identificables por su forma cuadrada y por los tres cuadros ubicados en las esquinas superiores e inferior izquierda.

¿Para qué sirve un Código QR?

Aunque el desarrollo inicial de los Códigos QR tenía como objetivo principal su utilización en la industria de la automoción, hoy por hoy la posibilidad de leer cógigos QR desde teléfonos y dispositivos móviles permite el uso de Qr Codes en un sinfín de aplicaciones como pueden ser:

Publicidad
Campañas de marketing
Merchandising
Diseño Gráfico
Papelería corporativa (tarjetas de visita, catálogos)
Internet, Webs, blogs

fuente: www.codigos-qr.com

¿Cómo leer un de Código QR?

En nuestra página www.kubobol.com puedes descargar la herramienta que te permite leer los códigos QR desde tu teléfono móvil. Existen multiples lectores QR gratuitos para la mayoría de móviles y marcas, (Nokia, IPhone, BlackBerry, Samsung, Siemens, etc..) encuentra el lector apropiado para tu terminal y empieza a descubrir lo que esconde cada QR Code.

Illimani

Vestida de blanco deslumbrando varios sectores se encuentra una montaña que adorna el horizonte de la ciudad de La Paz.

El Illimani con sus 6.462 metros y cuyo nombre surge de la voz de la lengua aimara que quiere decir "águila dorada"; cuenta con más de 8 km de longitud y cuatro cumbres que sobrepasan los 6.000 msnm.

Desde la ciudad Chuquiago Marca se observa esta magnífica montaña más o menos a unos sesenta kilómetros de la ciudad de La Paz.

Considerado o denominado nevado, es un volcán extinguido, que realizó su última erupción en el año 1869.

Escalar el nevado es un gran atractivo turístico, el primero en subir fue Sir William Martin Conway de Allington en 1898. Para todas aquellas personas que disfrutan de una buena montaña, y más aún, de su ascenso, es una sensación indescriptible que permitirá disfrutar de sus inigualables paisajes, contrastes, ecosistemas y sus nieves eternas.

Al llegar a la ciudad de La Paz la gente logra divisar una majestuosa e impactante figura que deslumbra a la distan-

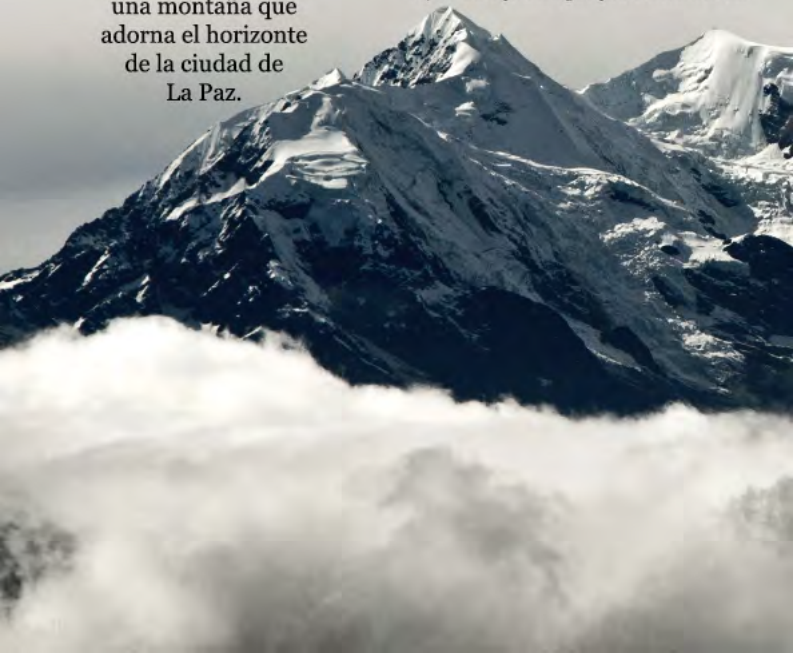

cia. Resulta inevitable dedicar una fotografía, un verso o una canción al majestuoso; como fue el caso de la agrupación Wara quiénes aseguran que el Illimani es el centinela de La Paz, Perla andina de Bolivia

La cultura de los aymaras nos habla de los achachilas como dioses que viven en los nevados, apachetas y cerros. Los achachilas son los encargados de proteger los nevados, y es por ese motivo que la gente visita los nevados para realizar ofrendas, la ch'alla, el alcohol y vino dulce para saciar el hambre de la Pachamama (madre tierra) y de los achachilas.

MITOS Y LEYENDAS

Uno de los más conocidos es el relatado por Fernando Díez de Medina en el libro Nayjama.

"Cuenta esta leyenda que Wirakocha, dios supremo, decidió que cuatro soberanos reinarían en paz en la cordillera; sin embargo, la arrogancia y el ansia de poder hizo que uno de ellos se enfrentara a sus compañeros en un combate apoteósico que duró un milenio. Harto del conflicto, Wirakocha envió a Thunupa, la figura de la justicia y el equilibrio, para que pusiera orden. Después de escuchar la explicación de los cuatro guerreros, Thunupa dictaminó: "Sólo tres conductores tendrán señorío en la cordillera. El Señor de Luz será de hoy en adelante Illampu, el centellante; el Señor de Agua se nombrará Illimani, el resplandeciente, y el señor de Piedra se convertirá en Wayna Potosí, el joven bramador". Luego cogiendo su honda divina, puso en ella un pedrusco de oro y al tiempo de lanzarlo zumbando por el cielo en dirección a Huayra Apu o Señor del Aire, dijo: "Rebelde fuiste, solitario quedarás y menguado en poderío. Truncaré tu insolencia y tu estatura: serás partido en dos. ¡Sarjama! (vete) dijo Thunupa. Tú eres el Alejado, Sajama te nombro en memoria de tu estupenda rebeldía".

Y así, la montaña descabezada se convirtió en el Mururata y la gran roca que fuera su cabeza es el nevado Sajama".

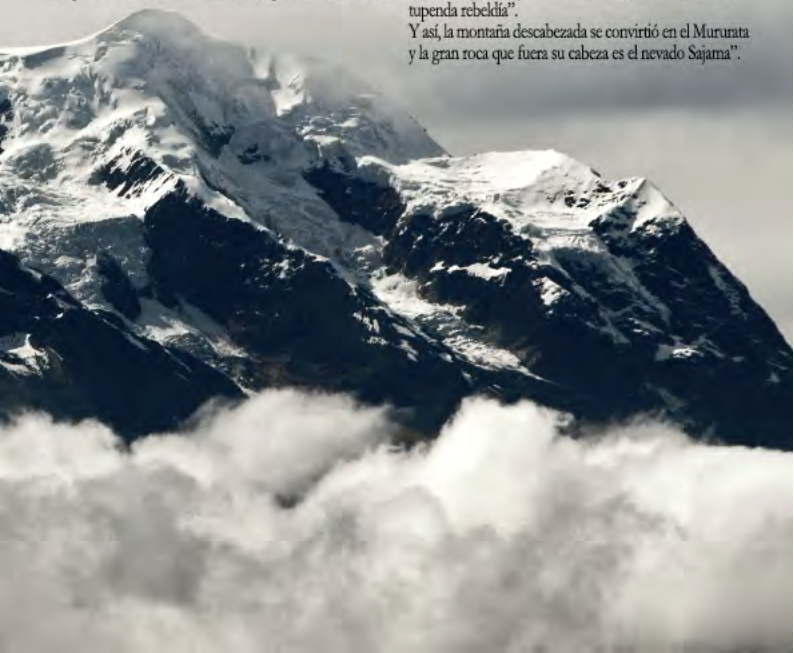

phocos

PICO
Lámpara LED

LED de alta potencia, de larga vida con 2 años de garantia.

Dispositivo USB, para carga de celulares, MP3, etc.

Baterias Recargables.

Resistente al polvo y humedad.

3 niveles de intensidad y 55 hrs. de iluminación

Recargable Desde:

- *Panel Solar*
- *Adaptador AC*
- *Sistemas de 12V*
  (Autos, embarcaciones, etc.)

Lamparas Solares

La nueva tendencia en iluminación, cuidando al planeta junto a tí.

www.phocos.com

info-latinamerica@phocos.com

D.I.ESPACIO URBANO S.R.L.

Empresa constructora especializada en el diseño y construcción de proyectos rentabables y de calidad ofrece los servicios de Evaluación, Arquitectura y Construcción de proyectos desde clientes que desean construir su vivienda hasta empresarios que desean invertir en el rubro.

Rosendo Gutierrez No.694 www.espacio-urbano.com
Telf. 591(2) 2413781

RIGOBERTO PAREDES

Somos reconocidos como una de las más prestigiosas firmas de abogados en Bolivia, especializados en diversas ramas del Derecho como: Derecho Penal, Derecho de Familia, asesoramiento prestado a través del servicio de divorcio fácil, entre otras. Asumimos cada caso como una batalla en la cual el único objetivo es ganar.

C/ Federico Zuazo Nº 1942-Piso 1 www.rigobertoparedes.com
Telf. 591-22444354

GREEN SALAD GARDEN

Las mejores ensaladas, wraps, sandwiches,sopas, hamburguesas, jugos, etc. Visitamos y degusta de nuestro exclusivos menu.

San Miguel Telf. 591(2) 2793321
C. Claudio Aliaga No.1348 www.grennsaladgarde.com

ISU SUSHI

Un deleite a tu paladar con el mejor y delicioso sushi.
Animate pruébalo

San Miguel Calle 21 Telf. 70649191
Pasaje Centro de Moda Local F2

Embajadas y Consulados

Argentina

Aspiazu 497 y Esq. Sanchez Lima
Casilla de Correo Nro. 64
Telefono: (02) 2417737
ebolv@mrecic.gov.ar

Austria

Montevideo 130, Edificio Requima, Piso 6
Telefono: (02) 2442094
austroko@acelerate.com

Belgica

Achumani, Calle 9 n° 6 Achumani, 2433
Telefono: (02) 2771430
lapaz@diplobel.fed.be
http://www.diplomatie.be/lapaz

Brasil

Edificio Multicentro - Mezanine Av. Arce, s/n
Esq. Rosendo Gutierrez PO Box 429
Telefono: (02) 2166400
brasil@brasil.org.bo

Estados Unidos

Avenida Arce 2780
Casilla No. 425
Telefono: (02) 2168000
http://bolivia.usembassy.gov/

España

Av. 6 de Agosto No. 2827
Telefono: (02) 2433518
emb.lapaz@maec.es

Reino Unido

Avenida Arce No. 2732
Casilla No. 694
Telefono: (02) 2433424
ppa@megalink.com
http://ukinbolivia.fco.gov.uk/en/

Con un **Android Tigo** estás en todas.

Adquiere tu Android Tigo con planes mensuales desde Bs 175* por sólo $us 49

* Los Planes incluyen Internet, Mensajes de Texto, un monto para consumo de Telefonía y otros servicios de Valor Agregado.

Consulta las bases y condiciones en:
www.tigo.com.bo/seccion/promociones-tigo
Promoción válida a nivel nacional del 16 de septiembre al 16 de noviembre de 2011 o hasta agotar stock.
Para mayor información visítanos en www.tigo.com.bo
Llámanos al *611 ó al 800-17-5000

tigo

IMPRESIONES OFFSET

Graficolor

LOS MEJORES SERVICIOS DE IMPRESIÓN EN:

BOLIGRAFOS - PLASTIFICADOS

- FACTURAS
- DIPLOMAS
- FOLLETOS
- TRIPTICOS
- MEMORIAS
- CARTILLAS
- BROSHUR´S
- EMPASTADOS
- INVITACIONES
- ALMANAQUES
- CALENDARIOS
- MEMBRETADOS
- LIBROS
- AFICHES
- RECIBOS
- BIPTICOS
- REVISTAS
- TARJETAS

c. Boquerón 1661 (San Pedro) Telf. 2487328 • Fax: 2494018
E-mail: graficolor.cotizaciones@yahoo.com •La Paz - Bolivia

PHOCOS

Lámparas solares la nueva tendencia en ilumación, cuidando al planeta juto a ti. Led de alta potencia, de larga vida con 2 años de garantia.

www.phocos.com

MUSA

Musa "Arte en Joyas", se dedica al diseño y creación de joyas únicas. Cada pieza está elaborada por un exclusivo proceso artístico utilizando perlas, piedras preciosas, cristales, cueros y más. El toque final de cada joya está plasmado en la mas alta calidad de plata.

Celular: 70111834 www.musa-arteenjoyas.com

VISA CORP

Consultores auditores, contadores,
Realiza: balances de apertura, gestion de empresas industriales, mineras comerciales, servicios, libros iva davinci, newton, afiliaciones seguro social , AFPS, auditoria interna- externa y especial, fundempresa.

C.Mercado entre Loayza Colon piso 16 of. 1610
edif. Ballivian Telf. 2200497 vilma_nava@hotmail.com

GRAFICOLOR

Impresiones offset, los mejores servicios de impresión en: facturas, diplomas, folletos, tripticos, memorias, cartillas, empastados, invitaciones, etc.

C. Boqueron 1661 San Pedro
Telf.591(2) 2487328

FIRST CLASS
SUPERHEROES
EL METODO MAS INCREIBLE
PARA APRENDER INGLÉS !!!!!
Inscripciones Abiertas
Central 2319661
Suc. Centro 2315544
Zona Sur 2115396
Zona Norte 2450080
El Alto 2580946
www.firstclassinstitute.com

SYNESTHESIA
ARCHITECTURE
www.synesarq.com
E-mail: contacto@synesarq.com
Telf.: 2 790084 Cel.: 705 26116 – 767 89013
Of. 1 Av. García Lanza c/14 #47 Achumani
La Paz - Bolivia

I.E.

Instituto Exclusivo, Language Institute donde puedes aprender español, aymara, ingles, quechua de una manera facil, entretenida y via mail.

Av. 20 de Octubre No.2315 — Telf. 591(2) 2421072

ATENEA

Técnico Superior en Diseño Gráfico, Técnico Medio Bancario, Técnico en Contabilidad computarizada, Hardware y Redes, cursos intensivos software libre.

Av. 20 de Octubre No. 1824
Edif. Yocapri mzze.
Telf. 2491442
www.atenea.edu.bo

FIRST CLASS

Nuestra empresa se dedica a la capacitación en el idioma inglés, cursos especiales, TOEFL, traducciones escritas y servicios de intérpretes simultáneos.
El metodo mas increible para aprender ingles.

Av. 16 de Julio (El Prado)
Edif. San Pablo # 401, Piso 4
Telf: 2319661

MARIA BONITA

Empresa que se dedica al diseño, producción y comercialización de joyería semi preciosa y accesorios.Trabajamos con metales y elementos naturales como piedras, perlas, madera, semillas, cuero, asi creamos

Telf. 22413769
Celular: 77004454

Bolivianos por el Mundo

Edivaldo Rojas futbolista boliviano en Portugal

Bolivianos en Buenos Aires festejan 6 de Agosto

Cruceno pierde el brazo en Espana, lo tiran a la basura.

Piloto Boliviano en Formula 3 de Londres.

Luzmila Carpio, la boliviana mas representativa en Francia.

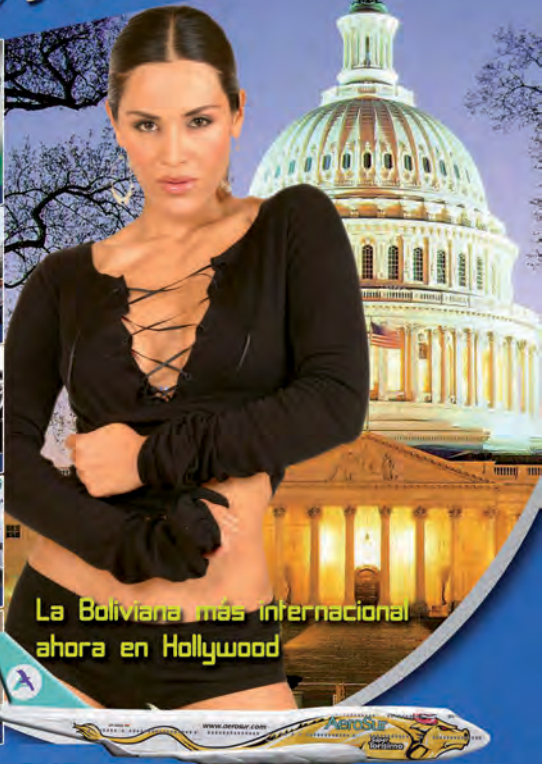

La Boliviana más internacional ahora en Hollywood

BOLIVIANOS POR EL MUNDO VUELA CON AEROSUR.

Una producción de Víctor Hugo Burgos Pereira

CHOCOLATE FAMILIAR
TABLETA DOBLE
CHOCOLATES
Cóndor
M.R.
PESO APROX. 340 grs.
Ind. Boliviana
CHOCOLATE DE TAZA
Ó DE COCINA

Tienes una fiesta y..
no encuentras nada que
combine con tu vestido??!
LLAMA O ESCRIBENOS !!
En tan solo 24 hrs. diseñamos
exclusivamente para ti los collares,
aretes y pulseras que necesites para
lucir elegante y moderna!
MARIABONITA
ACCESORIOS
Escríbenos en f o accesoriosmariabonita@live.com Tel: 777-99211 y 770-04454

atenea

INSTITUTO TÉCNICO SUPERIOR

N.M. Nº 1523/92 - 219/00 R.A. Nº 307/05

- TÉCNICO SUPERIOR
  DISEÑO GRÁFICO
  Diseño Publicitario
  Diseño y Desarrollo Web
  Produción Audiovisual
  Tecnología y Producción Gráfica
- TÉCNICO MEDIO
  BANCARIO
- TÉCNICO EN
  CONTABILIDAD COMPUTARIZADA
- TÉCNICO EN
  HARDWARE Y REDES
- CURSOS INTENSIVOS
  SOFTWARE LIBRE

21 SIGLO
Estudia solo con los
EXPERTOS

TE AYUDAMOS
A SEGUIR SUBIENDO

www.atenea.edu.bo

Edificio YOCAPRI-Mezzanine Av. 20 de Octubre Nº 1824 (entre Landaeta y Conchitas)

2491442 - 2481367 Cel.: 72032777

Clases de Conducción

LA PAZ
AUTOESCUELA

Dirección: Av. Simón Bolívar Nro. 1988

Zona Miraflores a unos pasos del Estadium

TEL. 2223146

BACOO hostel

Empaca tus seis sentidos !

El hostal Bacoo se encuentra en el corazón de la ciudad de La Paz a sólo 4 cuadras de la plaza principal (Plaza Murillo) y a 3 cuadras de la estación de bus.

Calle Alto de la alianza No 693
(591-2)2280679

www.bacoohostel.com
Info@bacoohostel.com

bacoolapaz@hotmail.com
La Paz - Bolivia

Templo y Convento de San Francisco

La historia marca pasó a este lugar, un espacio que no sólo alberga estatuas, obras artísticas o a los padres franciscanos; también es un albergue para marchistas, para personas que conservan intacta su fe, personas sin recursos económicos y marchistas.

Su construcción data de los siglos XVI y XVIII en el denominado estilo barroco mestizo. El templo y el convento fueron construidos con piedra labrada.

La Basílica de San Francisco de la ciudad de La Paz, Bolivia, es un templo católico y bajo la advocación de San Francisco de Asís. Está situado en el centro de la ciudad de La Paz, en la plaza que lleva su nombre, "Plaza San Francisco". La Plaza está ubicada en el lugar más recorrido de La Paz, donde se encuentra la parada de minibuses, micros, trufis y taxis; al lado se encuentra la calle Sagarnaga, donde se puede observar establecimientos de comida, tiendas de suvenires representativos de la ciudad y todo esto crea un tumulto de gente de diversas características e indumentarias, rostros y posición social; que demuestran la diversidad de la Capital Política de Bolivia.

Saliendo de la Iglesia de San Francisco se encuentra el Museo con el mismo nombre.

En el recorrido se puede observar la indumentaria de los sacerdotes franciscanos, los dormitorios de lo que era el convento, las salas donde se procesaba la uva para el vino; que datan de más de 100 años.

Continuando con la visita y subiendo una estrecha escalera de piedra se llega al techo del templo donde se localiza el campanario que fue construido en 1885 a partir de donaciones.

En el campanario se respira el misterio y la grandeza de la historia, el movimiento constante de movilidades y personas le da otro sentido a ese recorrido, observar un atardecer en el lugar que albergo momentos de movilizaciones en contra o favor del gobierno de turno y muertes de personajes históricos de la ciudad Chucuta.

La historia marca la caída de Pedro Domingo Murillo cuando quiso encender la luz de los paceños y fue juzgado por conspirar contra los españoles. Los españoles decidieron quitarle la cabeza al protomártir para que nadie siga sus pasos. En muestra de su molestia, dejaron la cabeza del revolucionario al pie del altar de San Antonio, en la iglesia de San Francisco.

La Basilica de San Francisco en su totalidad lleva en sus piedras recuerdos de la época dictatorial. Las ventanas superiores llevan consigo agujeros producto de las balas que cayeron sobre ella.

Recorriendo los claustros, las celdas, el jardín, el huerto, la cripta y, admirando la arquitectura barroca mestiza de la Basílica y los cuadros; los visitantes podrán respirar historia, arte, cultura y religión que se remontan al pasado por casi cinco siglos.

TVO

EL CANAL DEL ESPECTÁCULO

NOS GUSTA QUE NOS VEAN

La Paz
Calle Belisario Salinas
No. 568 Sopocachi
2415798 - 2425111

Cochabamba:	**4798772 - 4798773**
Santa Cruz:	**3332139**
Tarija:	**6662525**
Sucre:	**6442880**

KUBO S.R.L.
K
KUBO
COMUNICACIÓ
ESTUDIO MERCADEO Y PUBLICIDAD | DESARROLLO DE SOFTWARES | MA

O S.R.L.
ON & INFORMÁTICA
GANADORES
deskubre
ANTENIMIENTO DE REDES | DISEÑO Y DIAGRAMACION | PAGINAS WEB

GO
FITNESS & SPA

NUESTRAS ACTIVIDADES

Mezzo Café Express
Talleres de Artes Marciales
Sauna Seco y Vapor
Personal Trainer
SAMI Paramédicos / Escuela de Danza
Cama Solar / Internet / Wifi

NUESTROS SERVICIOS

Musculatura
Cardiovascular Yoga / Pilates / Spinning
Box / Karate Cardio Kickboxing
Aerolatino / Localizado
Abdominales de impacto
Samkya

Megacenter Irpavi, 3er Nivel - Local 4
tel: (591-2) 2 148161 fax: (591-2) 2 148159
info@go-fitness-spa.com www.go-fitness-spa.com

GO FTINESS & SPA

TVO cuenta con una propuesta muy versatil, que va desde documentales que muestran la surreal belleza del paisaje americano, hasta desfiles de alta costura.

Belisario Salinas 568 www.canaltvo.tv
Telf. 2425111

COTEL TV

COTEL Tv

Puedes obtener beneficios si tienes un Hotel, Motel, Café, Pub, Discoteca, Alojamiento, Galería y otros LLAMANDO AL 800-16-12-16 Y CONSULTA POR NUESTRAS OFERTAS COMERCIALES !!!

www.cotel.bo

ENCUENTROS

Una revista familiar con un estilo diferente, un equipo dedicado a brindar entretenimiento, apoyo a la empresa, e información sobre moda, estetica, salud y mucho más.

La Paz Tv Canal 50 Cotel TV

VUZEDROD

VuzedRod

Diseño Gráfico, Animación 2d y 3d, Producción Audiovisual, Spot, cuñas radiales, videodocumentales, videoclips.

Telf. 2751193 vladimir.uzed@gmail.com
Celular: 77569950

RADIO PASION BOLIVIANA EN NAVIDAD 2011
FESTEJARA A LOS ABUELITOS
¡ EL QUE NO VIVE PARA SERVIR, NO SIRVE PARA VIVIR !

LOS LIBROS ESCRITOS POR
NAPOLEON GOMEZ SILVA
CADA UNO A BS. 15.-

DE REGALO:
EL DVD

CON INCREIBLES Y ESPECTACULARES IMAGENES
DE LOS 3 RECORDS GUINNESS
ZAMPOÑAS, TROMPETAS Y CORAZON HUMANO
Y LOS EVENTOS MUNDIALES: CAPORALES Y TINKUS

radio PASIÓN BOLIVIANA
107.3 F.M.

Cañada Strongest Nº1782 Piso 8 Telf.:2484125 Cel.72518725 www.radiopasionboliviana.com

le damos vida a tus ideas
software interactivo
spots televisivos
documentales
cuñas radiales

Telf. (591 2) 2913995
Cel. 725 57672
gmr_virtual@bolivia.com

MEJORES EQUIPOS, MEJORES RESULTADOS.

ENERGYM EL PRIMERO

Av. Sánchez Lima 2512, Edif. Melisa a media cuadra de Plaza Avaroa · Telf. 2421613

Cuando la vida te sonríe
y después juega con tus sentimientos

Lunes a viernes
21:05 hrs.

uno
Tu alegría nos mueve

Diviértete y aprende tarde
a tarde junto a Wilma Ríos y
un amplio grupo de profesores
que te guiarán por el mundo
del Arte manual y decorativo
Lunes a Viernes
15:00 a 16:00
La Paz TV
Canal 50
cotel tv
Hazlo Tu!

Luna cruel, elegidos por A.B. Quintanilla
Luna Cruel
Contactos:
Juany Arce
70556705
luna.cruel@hotmail.com

COTEL TV

Junto a nuestra selección

TODOS
los partidos
En Vivo

NOVIEMBRE
INSTALACION
GRATIS

FIFA WORLD CUP
Brasil
Eliminatorias 2014

Síguenos en: Cotel Tv

VuzedRod

Diseño Gráfico
Animación 2D y 3D
Produccion Audiovisual
Spots, cuñas radiales,
videdocumentales, videoclips

Contactos:
77569950
2751193
Email:
vladimir.uzed@gmail.com

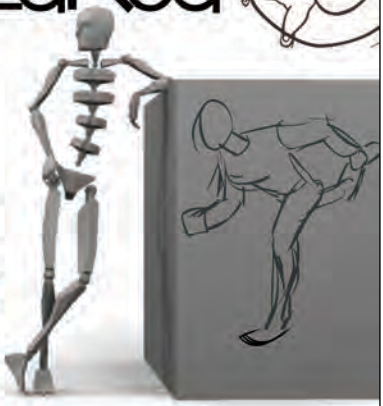

D I
JHS
M I
DISCIPULADO DE LA MISERICORDIA
WWW.DIMIRADIO.NET

i.e. Language Institute
-10% OFF a course
✓ Spanish ✓ Aymara
✓ English ✓ Quechua

Av. 20 de Octubre No 2315
Phone: 591.2.2421072 - 70135112
www.ie-languagesonline.com
info@ie-spanishonline.com

Una revista familiar con un estilo diferente.
Un equipo dedicado a brindar entretenimiento, apoyo a la empresa, e información sobre moda, estética, salud y mucho más.

Lunes a Viernes
21:00 a 22:00

La Paz TV
Canal 50
cotel tv

GMR Virtual

Encuentros

Susana Casas

Lourdes Gutierrez

sudoku

Muy Facil

U	P	T			R			V
	V	O	P			Q	T	
S				T		N		
				U	Q	O	R	
			T		N			
	S	Q	O	R				
		P		O				S
	T	N			S	V	Q	
V			N			R	U	P

Facil

Q	O		P	R				
		V	O	T				P
U					S	Q	O	
O		S			P		R	
	Q		T		R		U	
	U		N			S		Q
	V	U	Q					N
N				P	V	R		
				U	N		T	V

festival de
CINE EUROPEO 12 en BOLIVIA

cinemateca boliviana

ALEMANIA · ESPAÑA · ITALIA · FRANCIA · PAÍSES BAJOS · SUIZA
IRLANDA · ESLOVENIA · PORTUGAL · FINLANDIA · REINO UNIDO · SUECIA

10 al 24 nov. 2011

Calle Oscar Soria esquina Rosendo Gutiérrez No. 110 Telf. 2444090 en: www.cinematecaboliviana.org

CANAL 48
COTEL TV

TV OFF

"PROTEGIENDO EL PLANETA DEFENDIENDO LA VIDA"

Ubicado en el barrio de Mallasa en la Zona Sur, a 25 minutos, del centro de la ciudad de La Paz. Alejado del bullicio,trancaderas, del trabajo y del área urbana; se encuentra un lugar que nos transporta más allá de nuestro planeta.

El Valle de la Luna, cuyo nombre se origina en la sensación de estar en un verdadero y casi "real" paisaje lunar.

Esta vista lunar tiene origen en los efectos erosivos sobre lo que alguna vez fue la cumbre de una enorme montaña de arcilla. El tiempo, sumadas a los factores medio ambientales del agua y el viento han permitido la aparición de numerosos obeliscos, surcos, hendiduras, cárcavas y cráteres de considerable profundidad. Lo interesante es que esta arcilla contiene ciertos minerales y tal parece que no son los mismos o su porcentaje varía de una a otra montaña.

El recorrido al Valle de la Luna dura 45 minutos aunque suele extenderse, porque el lugar da para quedarse, tomar fotos y disfrutar de la paz, de una hermosa vista, en el Cañón del Silencio. En el recorrido se puede apreciar variedades de flora y fauna característica de los pisos ecológicos de montaña. Destacándose la presencia de arbustos, herbáceas, plantas medicinales, cactus entre otras. Se pueden observar viscachas, lagartijas y aves de pequeño tamaño.

Existen varios senderos que llevan al corazón del valle, desde los que se puede apreciar hermosas vistas de la Cordillera y la formación Rocosa de La Muela del diablo. Todas estas formaciones se las puede divisar desde el Mirador del Diablo.

Senderos de piedra y puentes colgantes se encuentran en El Salto de la Viscacha,invitandonos a sacar fotografías del hermoso paisaje que nos rodea.

El Valle de la Luna estimula nuestra imaginación para descubrir diversas formas como ser: El Sombrero de la Dama, la imagen intacta de la Madre Luna, Una tortuga en reposo y la imagen en arcilla del abuelo del Valle; quien protege el lugar y bendice a los visitantes.

ARTE DENTAL TERÁN

|Tu sonrisa está en nuestras manos|

NUESTROS SERVICIOS Y ESPECIALIDADES

- ODONTOLOGÍA INTEGRAL
- ODONTO PEDIATRÍA
- ORTODONCIA
- REHABILITACIÓN ORAL
- IMPLANTOLOGÍA
- ESTÉTICA DENTAL

- EXTRACCIONES
- PRÓTESIS FIJA
- PRÓTESIS TOTALES
- RAYOS X
- CURACIONES Y TRATAMIENTOS CON LASER
- PRÓTESIS REMOVIBLE ACRÍLICO - CROMO
- PERNO MUÑÓN
- CORONAS DE TODO TIPO DE MATERIAL

- CURACIONES CON LUZ HALÓGENA
- TRATAMIENTOS DE CONDUCTOS
- LIMPIEZA
- BLANQUEAMIENTO
- PERIODONCIA
- ODONTOLOGÍA INTEGRAL A ADULTOS Y NIÑOS
- ODONTOLOGÍA PREVENTIVA

- FLUORIZACIONES
- PUENTES
- EMERGENCIAS

Calle 21 de Calacoto Nº 82826 - Mzze. of. 6 (lado ketal)
Telf.: 2900205 2790598 Cel.: 706644581 - 60652568

DENTAL CENTER AGUILAR

AL CUIDADO DE TU SALUD BUCAL

DR. JUAN JOSÉ AGUILAR ALVARADO

TE OFRECE
ATENCIÓN ESPECIALIZADA
PARA NIÑOS Y ADULTOS

- ORTODONCIA FIJA
- ORTOPEDIA DENTOMAXILOFACIAL
- BLANQUEAMIENTO DENTAL
- PROTESIS FIJA Y REMOBIBLE
- PERIODONCIA Y ULTRASONIDO
- RX DENTAL

DIAGNOSTICO DIGITALIZADO

HORARIOS DE ATENCION
MAÑANAS 09:00 A 13:00
TARDES 14:30 A 21:00

SANCHEZ LIMA 250 BELISARIO SALINAS
EDIF. AVANDA - P.B. OF. 7

TEL. CONS. 2414736 - TEL. DOM. 2284598
EMERGENCIAS. 72091481

Dentilandia

DRA. KAREM DOLZ KOCH
Ortodoncia
ODONTOPEDIATRÍA

Av. Arce esq. Campos,
edif. Illimani I N° 2701, planta baja Of. 7

Telf.: 291 24 85
Cel. 705 37 545
karemdolz@hotmail.com

Dr. Juan José Lema R.
Especialista en Ortopedia y Traumatología

Con Sub Especialidad en Patología y Cirugía Espinal.
En Hospital Militar Central 601, de Buenos Aires - Argentina.
Realiza Atención de Urgencia; fracturas, rupturas tendinosas.
Patología de cadera rodilla.
Tratamiento de hernia discal cervical y lumrbar, fracturas vertebrales.
Diversa patología de columna y traumatología en general.
Telf. 79163682

Romero Terapia

TRATAMIENTO DEL DOLOR DE ESPALDA

Quiropráctica.
Osteopatía SacroCraneal.
iser Terapia.
emoterapia.

o Mutual La Primera
cl Sta Cruz 1364 Torre B (al fondo)
Oficina 6 RomeroTerapia
6096 2900584 2488237

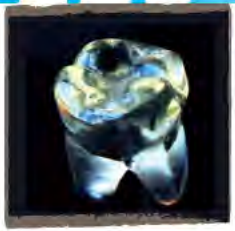

DR. SANDRO GONZALES LAZARTE

Odontología Integral ,propone una conjunción de métodos para ahondar en la carencia de salud del paciente y personalizar su tratamiento, apoyados por la homeopatía, la medicina biológica, el estudio de nutrición y las técnicas de biorresonancia.

Calle Cuba No. 1406 Edif. Mercedes gonzalessandro@hotmail.com
Torre Norte Local 16 Telf. 2226163

ARTE DENTAL TERAN

Tu sonrisa esta en nuestras manos.
Odontología Integral, Odonto pediatria, Ortodoncia, Rehabilitacion Oral, Implantologia, Estética Dental.

Calle 21 de Calacoto No. 82826 - Mzze. of. 6 Telf. 591(2) 2900205

DENTILANDIA

Prevención de caries, Prevención de malposición dentaria, Rehabilitación en niños con grandes problemas dentarios (a punto de perder sus dientes). Diagnósticos bajo diferentes métodos para prevenir problemas en la dentadura infantil.

Av. Arce esq. Campos Telf. 2912485
Edif. Illimani I No. 2701 P.B. of.7 karemdolz@hotmail.com

DENTAL CENTER AGUILAR

Te ofrece atencion especializada para niños y adultos en: ortodoncia fija, ortopedia dentomaxilofacial, blanqueamiento dental, protesis fija y remobible, periodoncia y ultrasonido, rx dental.
Horarios de atención 09:00 - 13:00, 14:30 - 21:00

Sanchez Lima esq. Belisario Salinas Telf. 2414736
Edif. Avaroa P.B. of. 7

CONSULTORIO

SALUD, PIEL & BELLEZA

TRATAMIENTOS PARA LA PIEL...

- Acné
- Cicatrices
- Arrugas
- Manchas
- Piel Seca
- Piel Grasa
- Flacidez
- Estrías

MICRODERMOABRASION

DERMOXYGEN

- Rosácea
- Angiomas
- Melasmas
- Vitilígo
- Telangiectasia
- Reducción Localizada

LUZ DEL DIAMANTE

PUNTAS DE DIAMANTE

Certificación avalada por ECLERIS Buenos Aires - Argentina

Dirección : Av. 6 de Agosto, Esquina Pedro Salazar, Edificio Illimani II Sector Galería - Primer Nivel Consultorio N°18

Teléfono: 2-2434398 77228085 72529061 Correo electrónico: consultoriosaludpielybelleza@hotmail.es

CLINICA DEL SUR

20 años ayudando a cuidar su salud

- Electroencefalografía
- Tomografía Multicorte
- Potenciales Evocados
- Electromiografía
- Mapeo Cerebral
- Espirometría
- Ergometría
- Hemodiálisis
- Videoendoscopía

- Laboratorio de Análisis Clínicos
- Terapia Intensiva Neonatal
- Terapia Intensiva Adultos
- Cirugía Plástica
- Cirugía Pediatrica
- Cirugía Reconstructiva
- Cirugía General y Laparoscópica
- Radiología
- Fisioterapia

- Hematología
- Cardiología
- Ecografía Ecocardio
- Ecografía Doppler Color
- Cateterismo Cardiaco
- Coronariografía
- Angioplastia
- Angiografía
- Neurocirugía
- Arterografía
- Electrofisiología

- Cirugía Vascular - Angiología
- Medicina Interna
- Ortopedia - Traumatología
- Ginecología - Obstetricia
- Pediatría - Neonatología
- Otorrinolaringología
- Anestesiología
- Oftalmología
- Proctología
- Nefrología
- Urología
- Gastroenterología

Av. Hernando Siles Nº 3539 - Obrajes • Telfs.: 2785105 - 2784001 - 2784002 - 2784003
Fax: (591 - 2) 2784753 • www.clinicadelsur.com.bo • clinisur@entelnet.bo

DERMO-VECELL ®

CÉLULAS MADRE VEGETALES

Una máscara que ayudara a regenerar y proteger las células

PREVENCIÓN DE LA QUEMADURA SOLAR AL MELANOMA

POTENTE REGENERADOR DE CÉLULA DE LA CAPA EPIDÉRMICA

FRENA EL AVANCE DE LOS SIGNOS DE ENVEJECIMIENTO

LAS CÉLULAS MADRE V CONSERVAN TU PIEL DE BEBÉ

BLANQUEADOR HIDRATANTE

PROTEGE LA PIEL DE RADIACIONES UVB & UVA

CONSULTORIO SALUD, PIEL & BELLEZA

Fórmula exclusiva para el CONSULTORIO SALUD, PIEL & BELLEZA®

Sin tiempo, sin fronteras...
...Solo sensaciones

ELIZABETH MANSILLA SPA

** Tratamientos corporales*

** Tratamientos anti - age*

** Tratamientos faciales*

** Depilación Lasser*

** Implante celular*

** Cabina solar*

** Gimnasio*

** Masaje relax*

** Maquillaje definitivo*

** * Tratamientos anti stress*

** Productos especializados*

Visítanos en: Av. Montenegro, Centro Comercial "La Chiwiña", Sub-suelo, San Miguel
Telf. 2774570 - 72000252
www.elizabethmansilla-spa.com
elizabethmansillaspa@hotmail.com

alquímia
bienestar elemental

San Miguel, Bloque O-9 n. 939
tel. 2795789

La más efectiva y segura forma de reducir tallas y modelar el cuerpo, sin los riesgos ni costos de una liposucción.

- Reducción de tallas
- Modelado del cuerpo
- Eliminación de la celulitis
- Atenuación de cicatrices e imperfecciones

Toma tu cita de prueba, en la que bajarás notoriamente centímetros.

NAILS & EYES

Manicure y maquillaje profesional, uñas de porcelana de primera para comodidad de nuestra clientela, atendemos fuera de horarios de oficina.

Celular: 777200721 - 77297452

ALQUIMIA

La más efectiva y segura forma de reducir tallas y modelar el cuerpo, sin los riesgos ni costos de una liposucción. Reducción de tallas, Modelado del cuerpo, Eliminación de la celulitis, Atenuación de cicatrices e imperfecciones. Toma tu cita de prueba, en la que bajarás notoriamente centímetros.

San Miguel, Bloque O-9 n. 939 Telf. 2795789

Dra. Noemi Pozo

POST GRADO en IMPLANTOLOGIA

- Implantología
- Estetica dental
- Endodoncia
- Odontopediatría
- Periodoncia
- Curaciones en General

LABPRODEN
LABORATORIO DE PROTESIS DENTAL

- Laboratorio dental
- Protesis dental
- Placas totales
- Puentes y otros

Telf. (4) 4235580 Calle Antezana No. 450 (frente a la Clinica Belga) - Cochabamba

Radio Patrulla: 110
Bomberos: 119 - 2202373
Policía Turística: 2225016
Información Turística: 2371044
Policía Fronteriza: 2422449
Policía PAC: 120
Asistencia Pública: 2338633
Cruz Roja: 2204414
Terminal de Buses: 2280551
Aeropuerto: 2811973
Aduana: 2811973
Info. Números Telefónicos: 104

NISSAN

Te mueve

Nuevo Nissan MARCH 2012

- Interior espacioso.
- Exterior compacto.
- Fácil de estacionar.
- Fácil de maniobrar.
- Mantenimiento simple.
- Motor 1.6 L de 106 hp.
- Consumo 16 km/L.
- MP3 y entrada para iPod.
- Doble airbag.*
- Aros 15" de aleación.*

*Incluidos en March Advance

Desde **$us 15.900**
PRECIO FACTURADO

Innovación en movimiento
INNOVACIÓN PARA TODOS®

MARCH®
PURE DRIVE

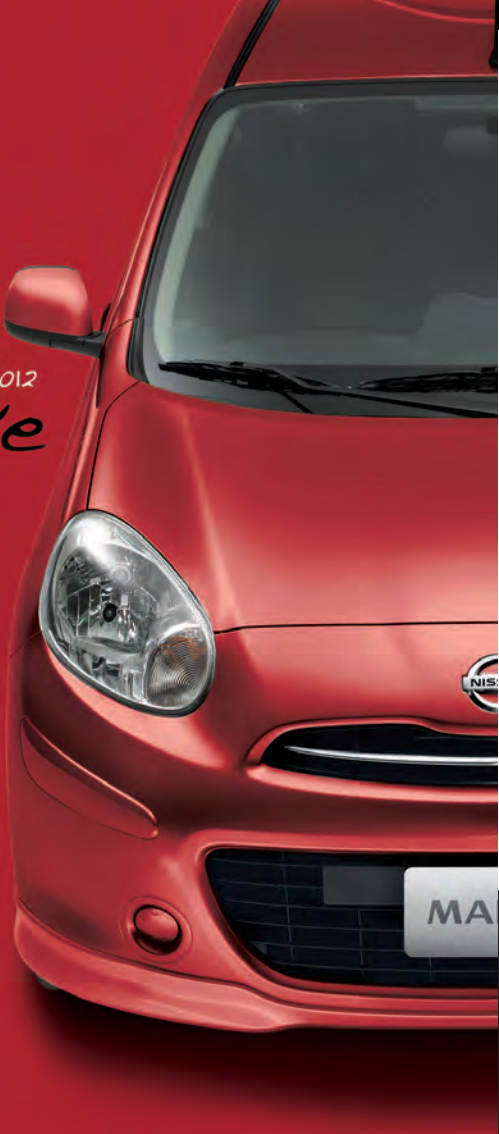

2 Concurso de Fotografía Artistica

El concurso está abierto a bolivianos o extranjeros, que estén interesados en la fotografía.

1 Lugar : Presentación Especial de la fotografía en la portada de la próxima edicíon de la Guia Empresarial deskubre, además de toda difusión digital
(sitio web oficial www.kubobol.com)

Temática: Magia navideña en La Paz

KUBO S.R.L.

deskubre
un mundo nuevo de oportuidades

KUBO SRL. Nace con la idea de contribuir a la población boliviana al desarrollo del talento que llevan oculto. Es por este motivo que deskubre como parte fundamental de KUBO SRL. lanza el concurso fotografía artística. Con la finalidad de contribuir al desarrollo de bolivianos exitosos.

para mayor informacion: www.kubobol.com | info@kubobol.com | http://www.facebook.com/kubosrlbolivia

K
KUBO S.R.L.
COMUNICACIÓN & INFORMÁTICA
www.kubobol.com | info@kubobol.com